Агентство недвижимости в Крыму - Ялта-Сити
298635, РФ, р. Крым, г. Ялта, ул. Гоголя/Заречная, 16/7

Коммерческие » объект ID: 90

Продажа действующего отеля

Цена: **50 997 790 руб.** / **$850 000**
Адрес: г. Ялта, ул. Лазурная

Этаж: **1** из **4**
Площадь общая: **838.0** м²
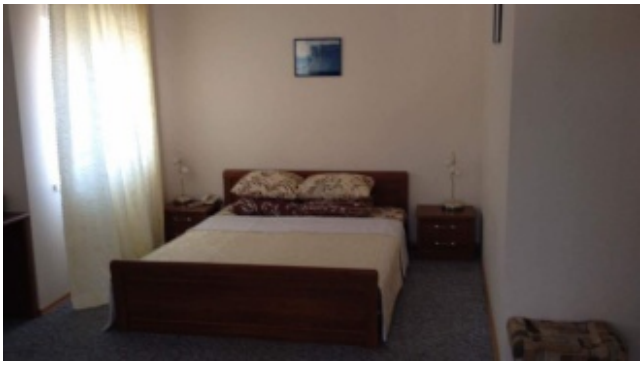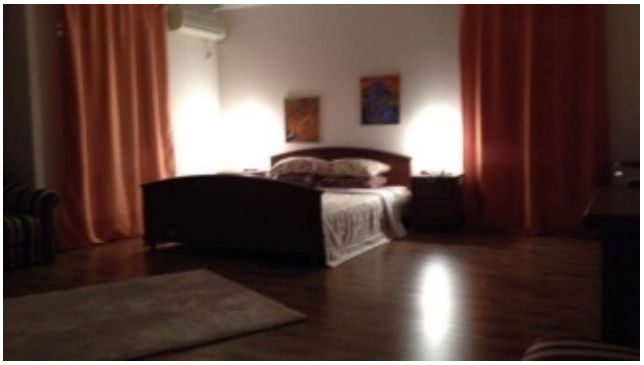
Предлагаем к приобретению действующий 4-х этажный отель на 10 номеров различной категории (1 и 2х комнатные) общей площадью 596.8 кв.м.